

PLANIMETRIA INTERVENTO

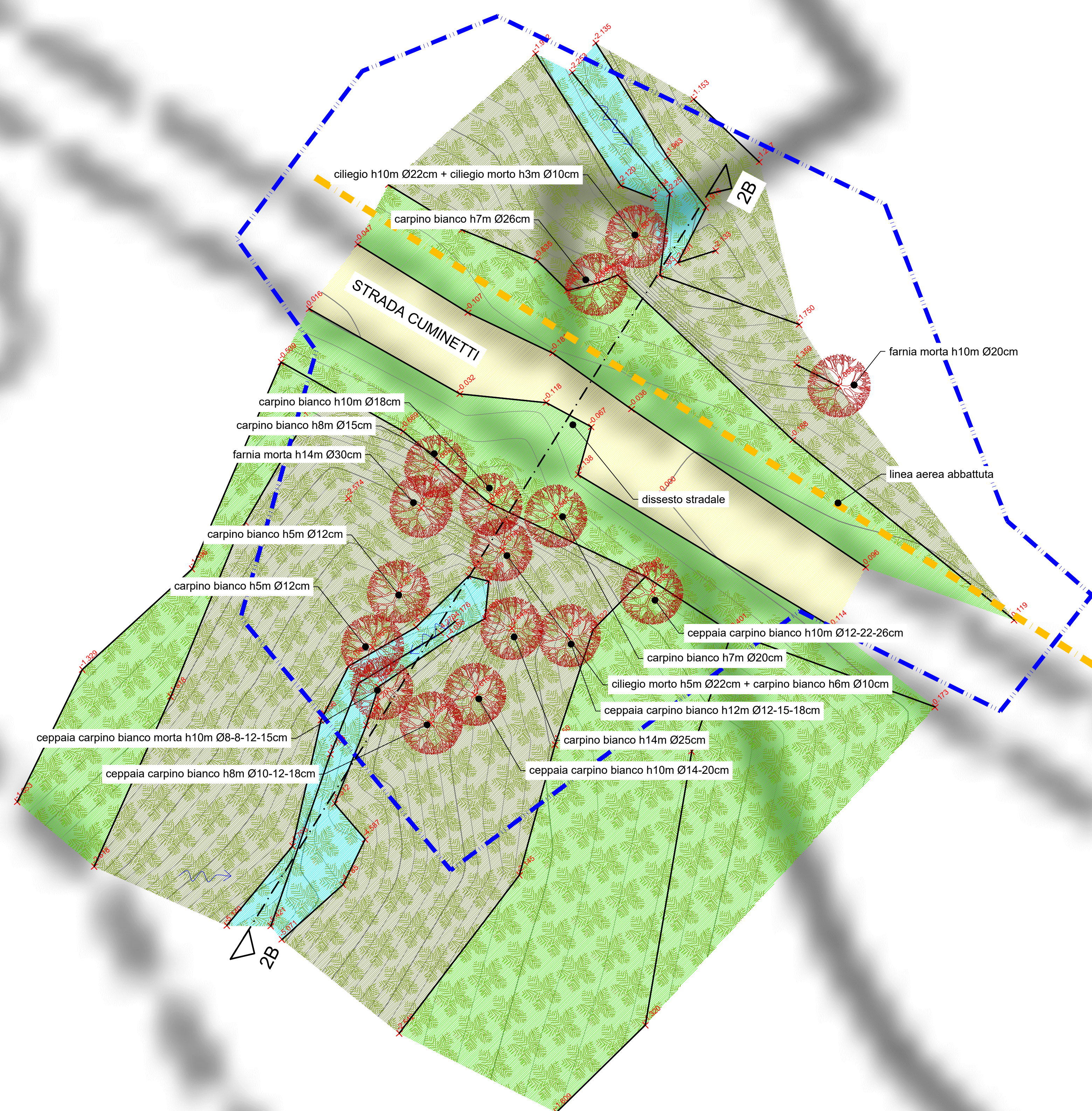

LEGENDA

	Area boscata
	Corso d'acqua
	Limite intervento
	Curve livello (equidistanza 0.20 m)
	Linea aerea abbattuta
	Albero rilevato

PLANIMETRIA D'INQUADRAMENTO

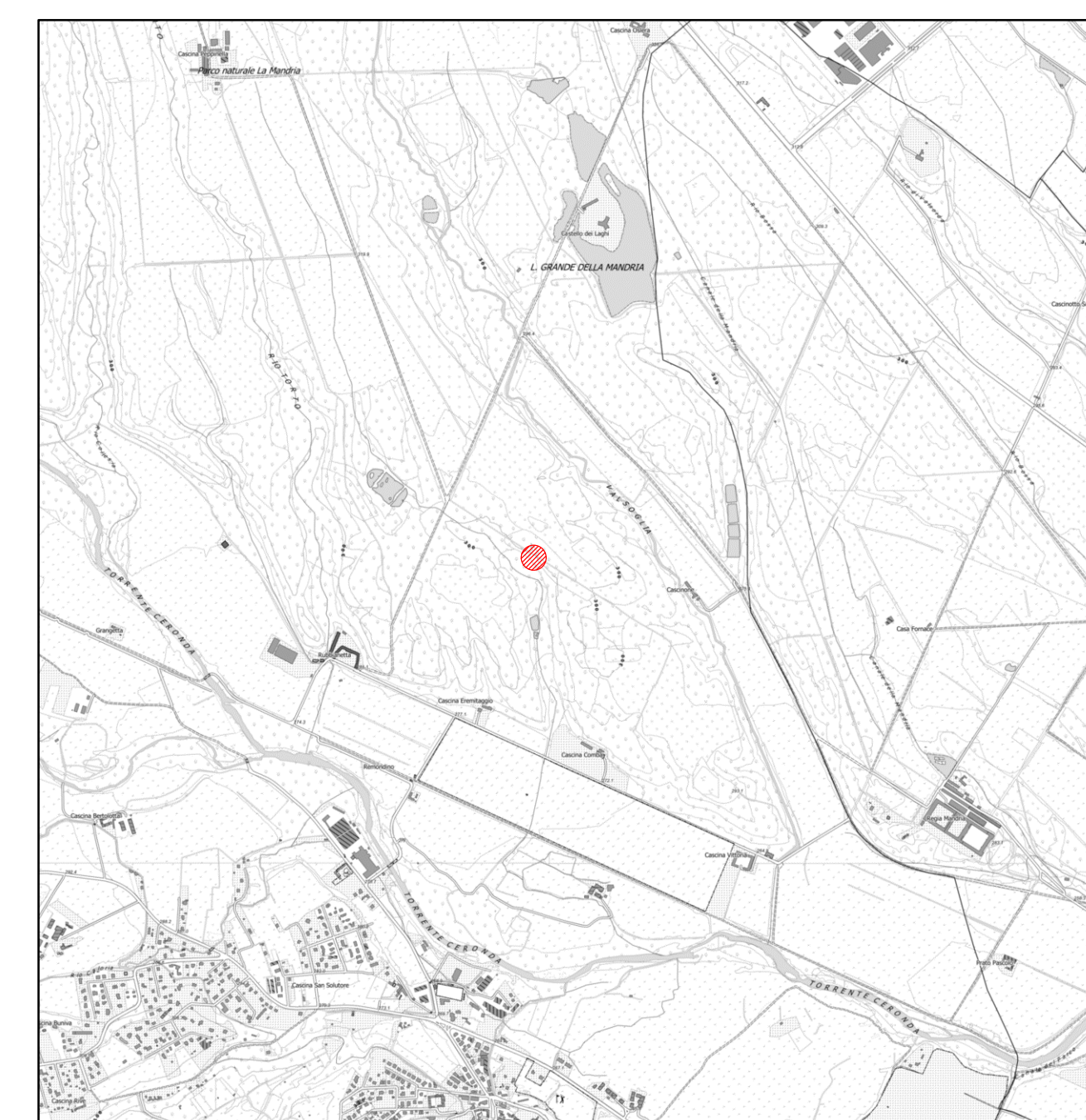

Base cartografica: CTR raster BDTR - scala 1:25.000

<p>PROGRAMMA REGIONALE FESR 2021/2027 Priorità II <i>Tansizione ecologica e resilienza</i> Obiettivo specifico <i>"Promuovere l'adattamento ai cambiamenti climatici, la prevenzione del rischio di catastrofe, la resilienza, tenendo conto degli approcci ecosistemici"</i> Azione II.2iv.1 <i>"Recupero e difesa del territorio nel rispetto degli habitat e degli ecosistemi esistenti"</i></p>														
<p>Ente di gestione delle aree protette dei Parchi Reali Ente di gestione delle aree protette dei Parchi Reali</p>														
<p>LAVORI DI RIPRISTINO SITUAZIONI DI DISSESTO E MIGLIORAMENTO DELLA SENTIERISTICA NELL'AREA REGIONALE DEL PARCO NATURALE LA MANDRIA C.U.P. I28E23000010009 - C.I.G.</p>														
<p>PROGETTO ESECUTIVO</p>														
<p>PLANIMETRIA STATO ATTUALE INTERVENTO 2B - STRADA CUMINETTI B</p>		<p>SCALA: 1:100</p> <p>DATA: maggio 2024</p>												
<table border="1"> <tr> <th>Identificazione elaborato</th> <th>Ambito</th> <th>Tipologia</th> <th>Commessa</th> <th>n° elaborato</th> </tr> <tr> <td>IDES1518-8C</td> <td>I</td> <td>D E S</td> <td>1518</td> <td>8C</td> </tr> </table>	Identificazione elaborato	Ambito	Tipologia	Commessa	n° elaborato	IDES1518-8C	I	D E S	1518	8C				
Identificazione elaborato	Ambito	Tipologia	Commessa	n° elaborato										
IDES1518-8C	I	D E S	1518	8C										
<p>Dati Progettisti:</p> <table border="0"> <tr> <td>Studio ANSELMO Associati Via Vittorio Emanuele n° 14 10023 CHIARI (TO)</td> <td>Dott. Ing. Virgilio Anselmo Dott. For. Fulvio Anselmo Collaboratori: Dott. For. Davide Spada Dott. Ing. Donato Vittore Dott. Ing. Lorenzo Petrolo</td> </tr> </table>			Studio ANSELMO Associati Via Vittorio Emanuele n° 14 10023 CHIARI (TO)	Dott. Ing. Virgilio Anselmo Dott. For. Fulvio Anselmo Collaboratori: Dott. For. Davide Spada Dott. Ing. Donato Vittore Dott. Ing. Lorenzo Petrolo										
Studio ANSELMO Associati Via Vittorio Emanuele n° 14 10023 CHIARI (TO)	Dott. Ing. Virgilio Anselmo Dott. For. Fulvio Anselmo Collaboratori: Dott. For. Davide Spada Dott. Ing. Donato Vittore Dott. Ing. Lorenzo Petrolo													
<table border="1"> <tr> <th>Rev</th> <th>Redatto</th> <th>Controllato</th> <th>Approvato</th> <th>Data</th> <th>Timbri e Firme</th> </tr> <tr> <td>0</td> <td>Ing. D. Vittore</td> <td>Dott. For. F. Anselmo</td> <td>Dott. For. F. Anselmo</td> <td>05/24</td> <td>Dott. Ing. Virgilio Anselmo (ordine ingegneri prov. di Torino n. 3365r) Dott. For. Fulvio Anselmo (ordine dott. agronomi e forestali prov. di Torino n. 664)</td> </tr> </table>			Rev	Redatto	Controllato	Approvato	Data	Timbri e Firme	0	Ing. D. Vittore	Dott. For. F. Anselmo	Dott. For. F. Anselmo	05/24	Dott. Ing. Virgilio Anselmo (ordine ingegneri prov. di Torino n. 3365r) Dott. For. Fulvio Anselmo (ordine dott. agronomi e forestali prov. di Torino n. 664)
Rev	Redatto	Controllato	Approvato	Data	Timbri e Firme									
0	Ing. D. Vittore	Dott. For. F. Anselmo	Dott. For. F. Anselmo	05/24	Dott. Ing. Virgilio Anselmo (ordine ingegneri prov. di Torino n. 3365r) Dott. For. Fulvio Anselmo (ordine dott. agronomi e forestali prov. di Torino n. 664)									
<p>Il Responsabile unico del progetto: </p>														
<p>File: 1518IDES-8C.dwg</p>														

