

**RAGGRUPPAMENTO TEMPORANEO DI PROFESSIONISTI**  
 Arch. Luigi Fioramanti mandataria capogruppo  
 Mandanti: LFArchitettura srl, Arch. Ettore Curto, Studio associato di architettura Laura Cominetti e Ivano Molinaris, Ing. Diego Valleriani, Arch. Stefano Spagnolo, ING S.r.l., Ing. Gabriele Conti  
 Via Alferi 4 - 00040 Rocca Priora (RM), Italy - Tel. +39 (06) 9472020 Fax. +39 (06) 94673594

**COMUNE DI SOMMA LOMBARDO**  
 PROVINCIA DI VARESE

COMMITTEE: **INTERVENTO DI ADEGUAMENTO NORMATIVO COMPRESIVO DI VULNERABILITA' SISMICA DELLA SCUOLA PRIMARIA G. RODARI A SOMMA LOMBARDO**



FASE PROGETTUALE: **PROGETTO ESECUTIVO**

DOCUMENTO SPECIFICO: **PROSPETTI** DESCRIZIONE: **ARCHITETTONICO**

PROGETTAZIONE E COORDINAMENTO: **ARCH. LUIGI FIORAMANTI**

PROGETTAZIONE ARCHITETTONICA: **LFArchitettura SRL**

PROGETTAZIONE STRUTTURE: **ING. DIEGO VALLERIANI**

PROGETTAZIONE IMPIANTI: **ING. S.r.l.**

DIREZIONE LAVORI E COORD. SICUREZZA IN FASE DI ESECUZIONE: **ARCH. STEFANO SPAGNOLO - ARCH. ETTORRE CURTO**

STUDIO ASSOCIATO DI ARCHITETTURA L. COMINETTI E I. MOLINARIS

Foglio: **EA04**

SCALA D'ANNOZZAZIONE: **1:100**

DATA DI INVISSIONE: **30/06/2021**

FILE: 042001\_0\_EA-Prospetti.pdf

Via Alferi 4 - 00040 Rocca Priora (RM), Italy - Tel. +39 (06) 9472020 Fax. +39 (06) 94673594 <http://www.farchitettura.it> e-mail: [info@farchitettura.it](mailto:info@farchitettura.it)

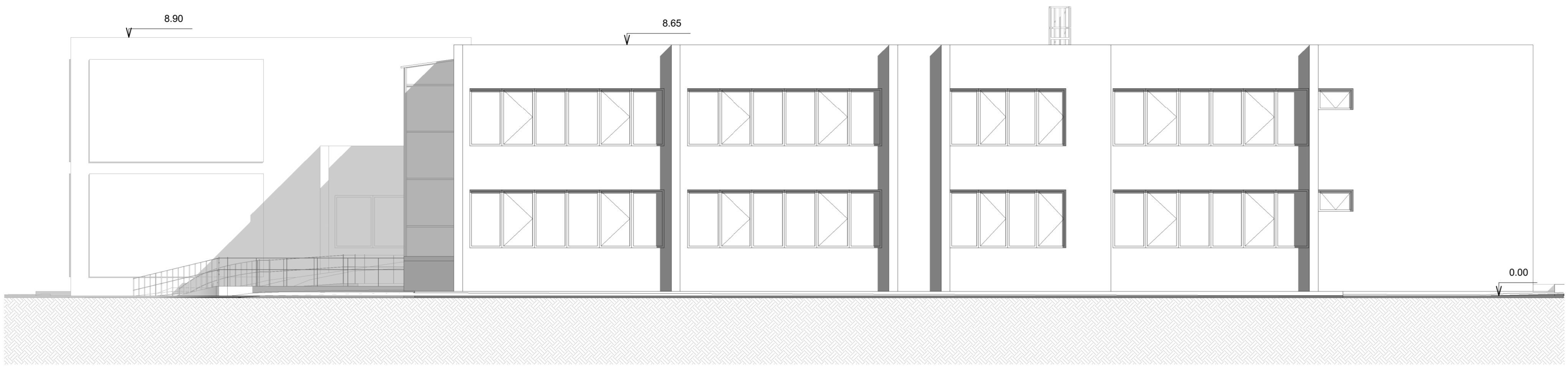

**PROSPETTO EST**  
 SCALA 1 : 100



**PROSPETTO OVEST**  
 SCALA 1 : 100

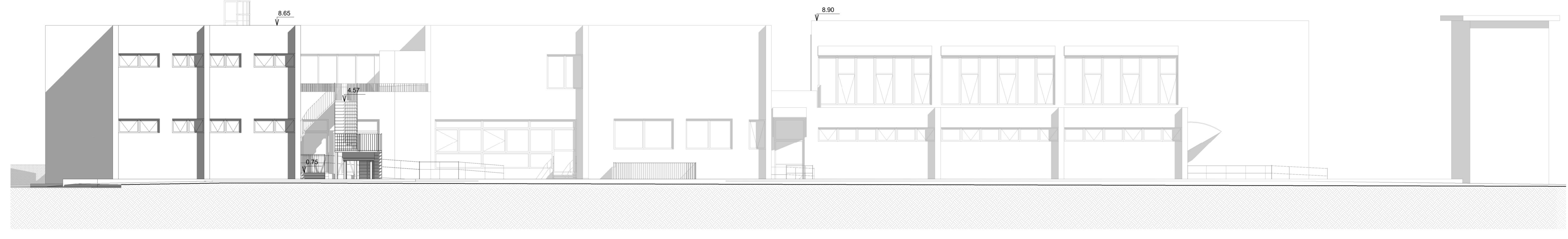

**PROSPETTO NORD**  
 SCALA 1 : 100

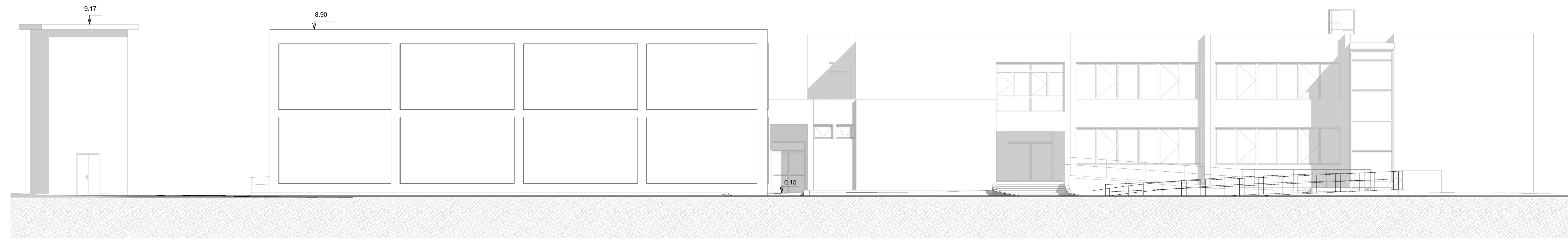
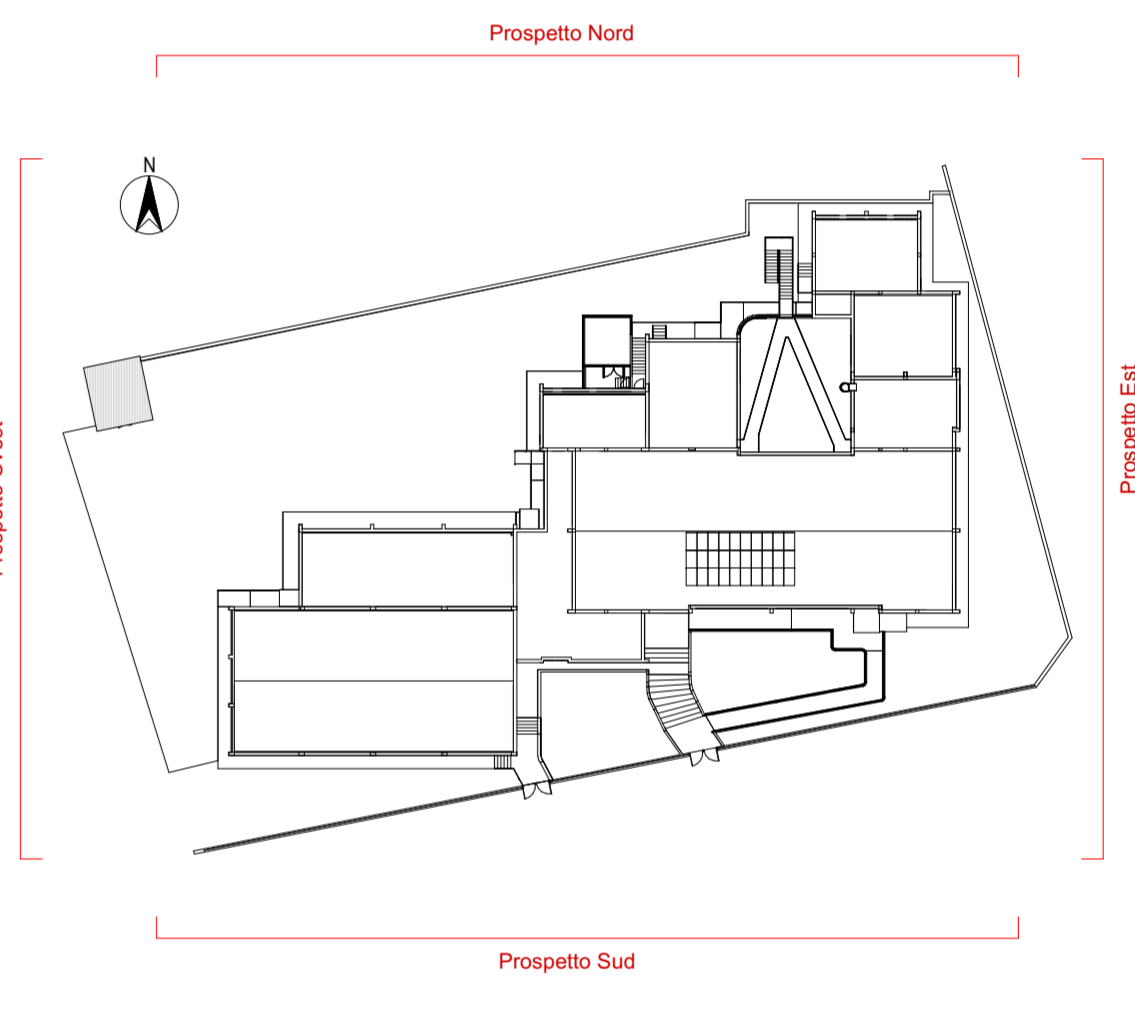

**PROSPETTO SUD**  
 SCALA 1 : 100

**TABELLA DI STATO**

REVISIONE	DATA	CODICE	DESCRIZIONE	ELABORATO	VERIFICATO	APPROVATO

**NOTE GENERALI**