

PIANTA PIANO TERRA CON INDICAZIONE DEI CONI OTTICI
Scala 1:200

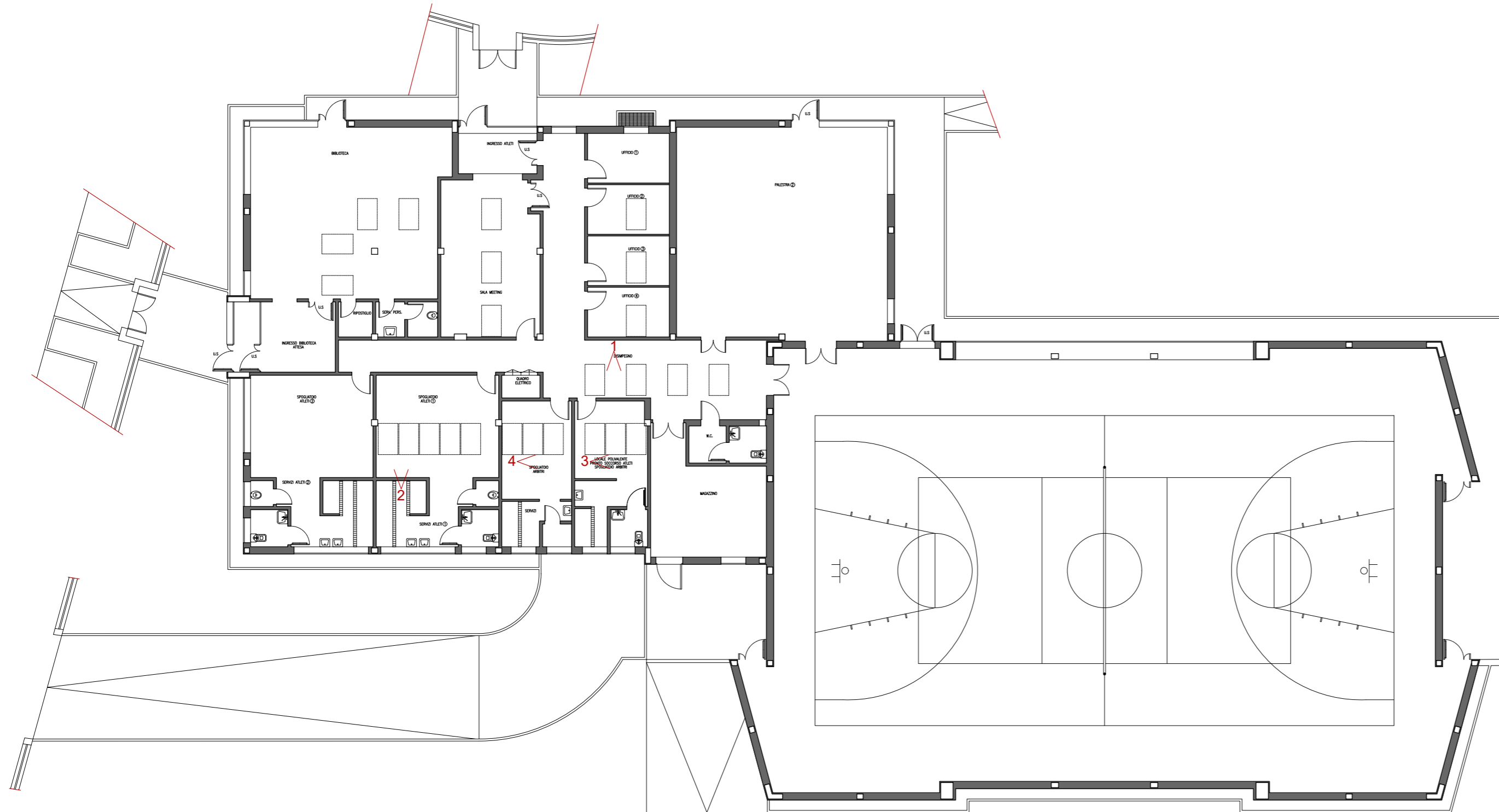

FOTOGRAFIA 1



FOTOGRAFIA 3

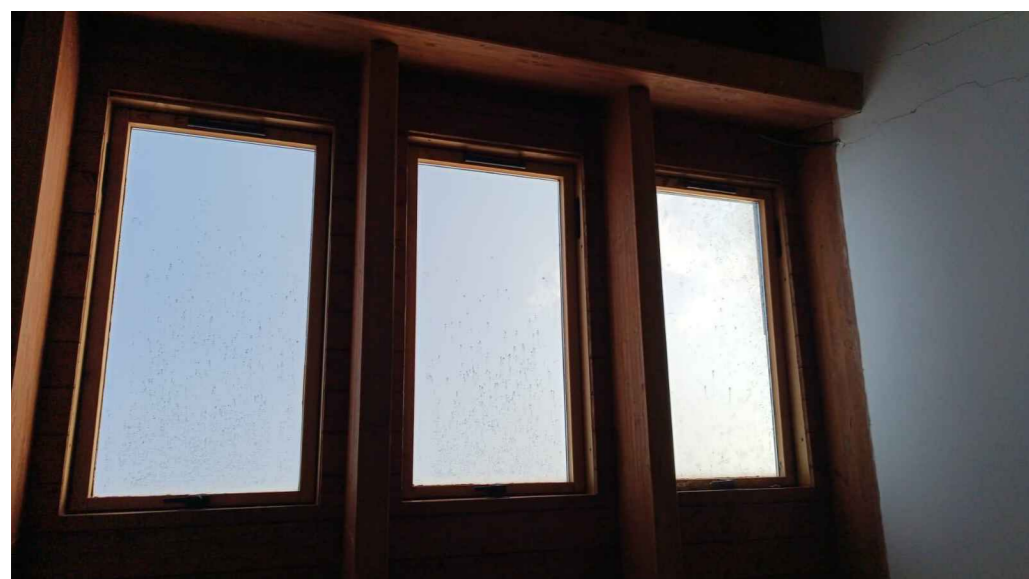

FOTOGRAFIA 2



FOTOGRAFIA 4

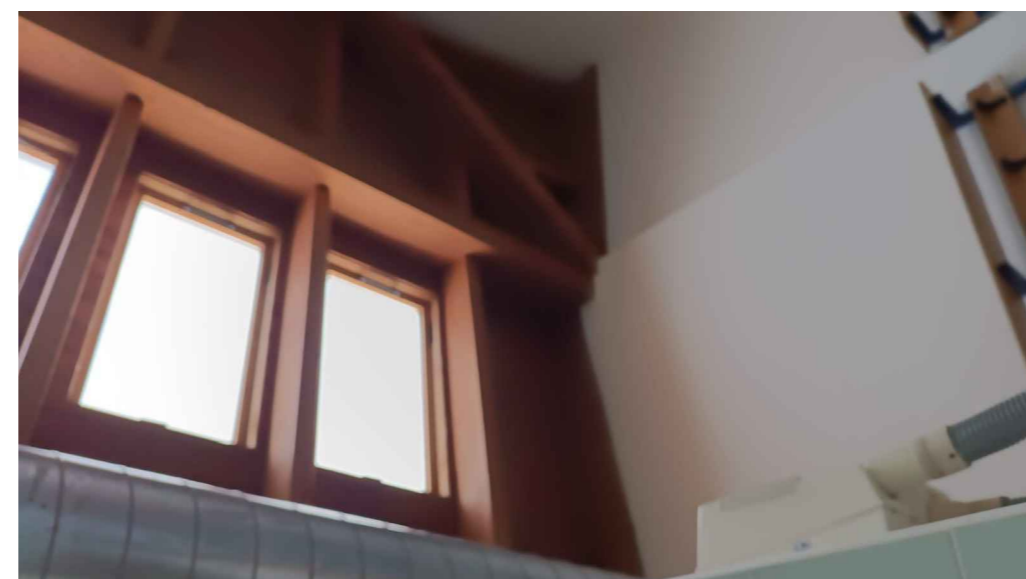

COMMITTENTE: PROVINCIA DI CUNEO Comune di Piasco		CANTIERE: 12026 PIASCO (CN) Via Mario del Pozzo, n.52	
PROGETTO: INTERVENTO DI MESSA IN SICUREZZA DELL'EDIFICIO DESTINATO A PALESTRA COMUNALE			
PROGETTAZIONE:  Studio associato di ingegneria Dott. Ing. CAMISASSI Giorgio Dott. Ing. MORIONDO Maurizio Dott. Ing. ROCCA Marco Collaboratori: Dott. Arch. CAMISASSI Umberto Via Bagni 1/A - 12037 SALUZZO (CN) E-mail: info@studiosting.it tel: 0175 248744		OGGETTO: DOCUMENTAZIONE FOTOGRAFICA	
DISEGNATORE:		SCALA: 1:200	
DATA: LUGLIO 2024		TAVOLA: T.02	
FILE: Y:\CLIENTI\0762\001\ARCO1\DOCUMENTI\PIANTE.dwg		REVISIONE: REV00	
COMMITTENTE:		PROGETTISTA:	



IL PRESENTE DISEGNO E' DI PROPRIETA' DELLO "STING STUDIO ASSOCIATO DI INGEGNERIA" ED E' TUTELATO A RIGORE DI LEGGE