ESTRATTO AEROFOTOGRAMMETRICO VIA CABAGAGGIO

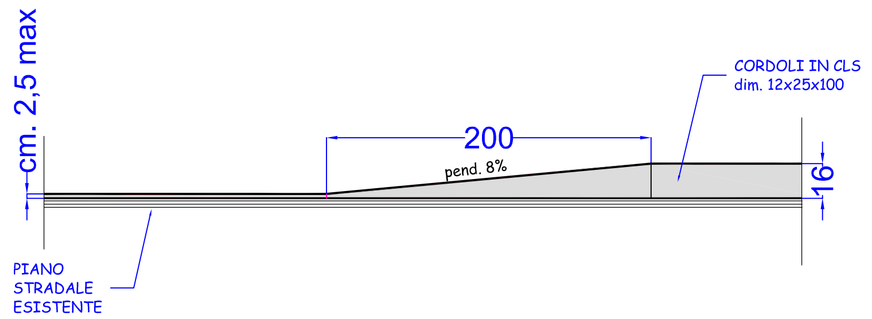

SEZIONE TIPO RACCORDO MARCIAPIEDE

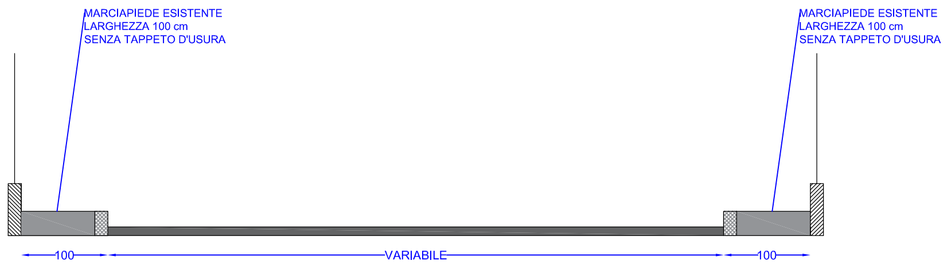

VIA CABAGAGGIO - ESISTENTE

LATO SINISTRO
DEMOLIZIONE TESTATE, REALIZZAZIONE RACCORDI
E STESURA TAPPETO D'USURA

LATO DESTRO
AMPLIAMENTO DEL MARCIAPIEDE ESISTENTE A 150 cm

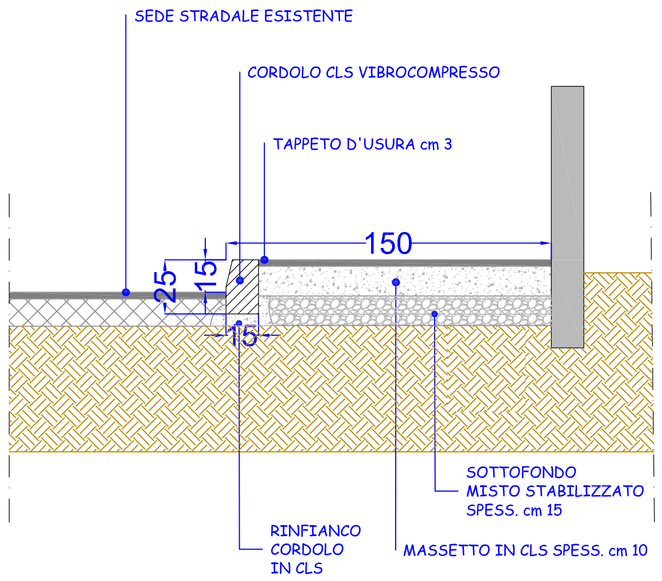

SEZIONE TIPO MARCIAPIEDE
IN PROGETTO

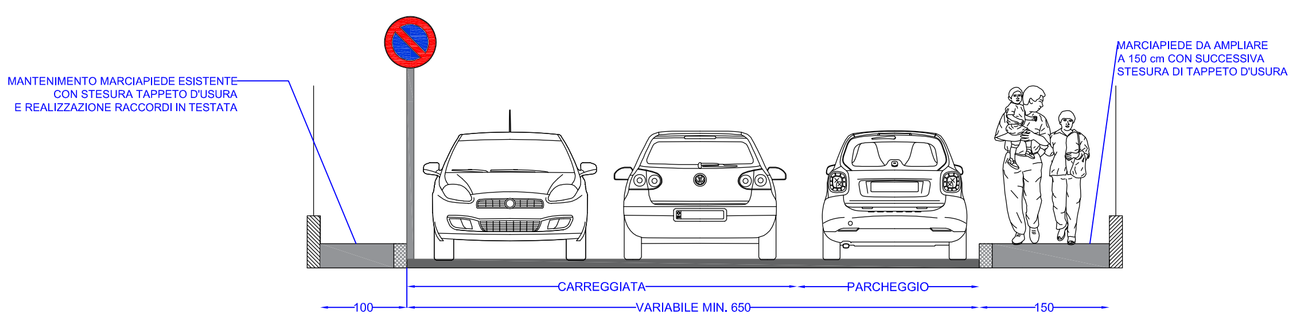

VIA CABAGAGGIO - PROGETTO

VIA CABAGAGGIO
VISTA DA VIA DEI MILLE

VIA CABAGAGGIO - COMPARATIVA

VIA CABAGAGGIO

INTERVENTI DI ASFALTATURE, ABBATTIMENTO BARRIERE ARCHITETTONICHE MARCIAPIEDI E PISTE CICLOPEDONALI – ANNO 2023

A termine di legge ci riserviamo la proprietà di questo disegno con divieto di riprodurlo a terzi.

File ----------

Ricavato da :	Scala VARIE	Dis. D.M.	Data APRILE 2024	Progetto ESECUTIVO	Pag //
	Cart. //	Progettista e D.L. GEOM. DAVIDE MATRAXIA		Visto	
COMUNE di SOMMA LOMBARDO (Va)		Responsabile del procedimento ING. DANIELA ROVELLI		Nr. Disegno 2	