

Fenomeni idrogeologici e aree di ammassamento

- Legenda**
- ★ palo punto di raccolta
 - aree di ammassamento
 - lava torrentizia
 - ▲ caduta massi
 - ▭ fondovalle
 - aree esondabili

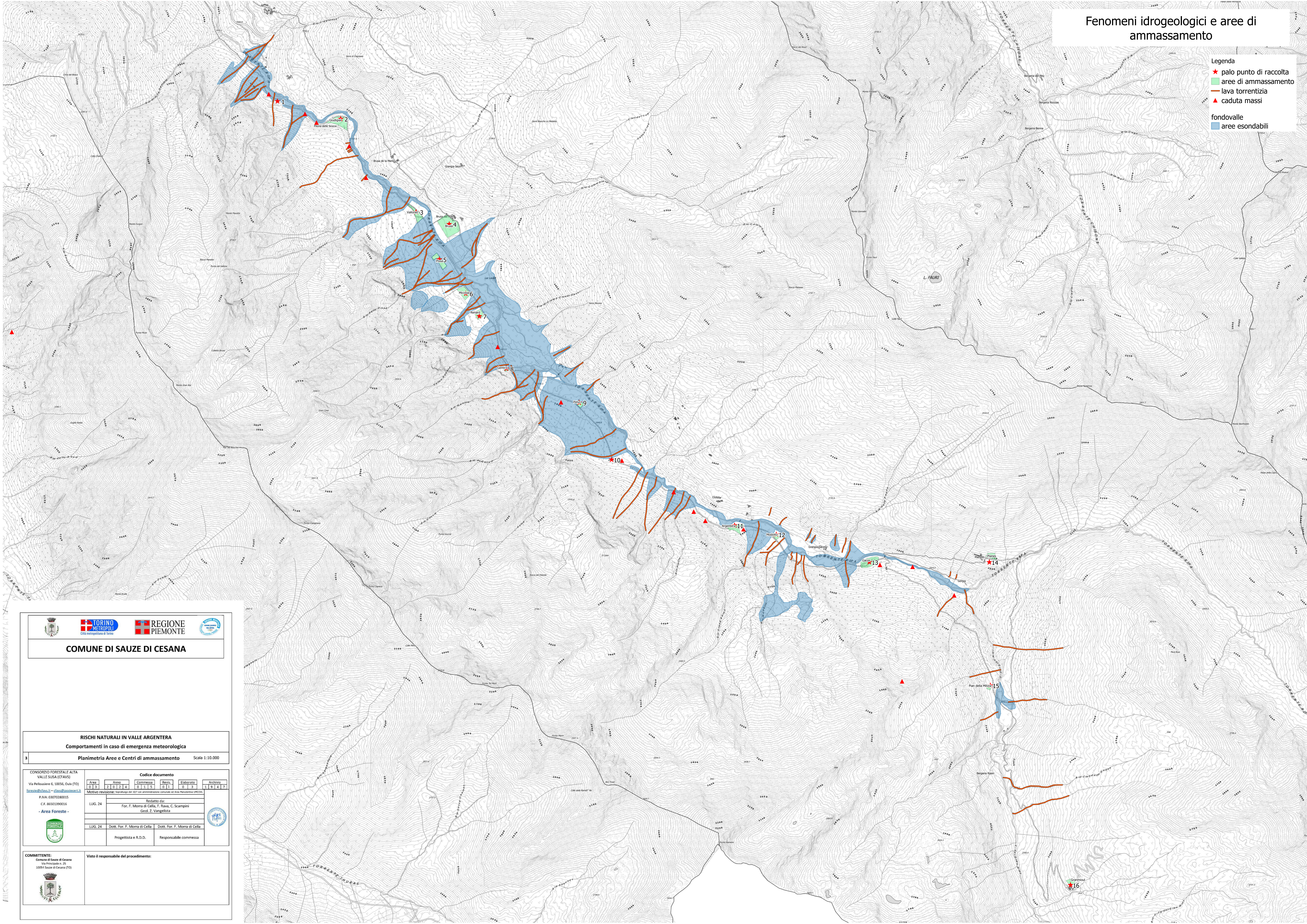

COMUNE DI SAUZE DI CESANA

RISCHI NATURALI IN VALLE ARGENTERA
Comportamenti in caso di emergenza meteorologica

Planimetria Aree e Centri di ammassamento Scala 1:10.000

CONSORZIO FORESTALE ALTA VALLE SUSA (CFAVS)		Codice documento				
Via Feltrina n. 10006, Quak (TO)	Area	Anno	Commessa	Reviz.	Elaborato	Archivio
info@cfavs.it	03	2024	015	01	03	1947
Motivo revisione: Supplemento del 167 con amministrazione comunale ed Area Naturale LONDA.						
P.N.A. 0307030016		Redatto da:				
C.F. 8650190016		For. F. Morra di Cella, F. Rava, C. Scampini				
- Area Foreste -		Geol. Z. Vangelista				
		LUG. 24	Dott. For. F. Morra di Cella		Dott. For. F. Morra di Cella	
		LUG. 24	Progettista e R.D.D.		Responsabile commessa	

COMMITTENTE:
Comune di Sauze di Cesana
Via Principale n. 25
10064 Sauze di Cesana (TO)

Visto il responsabile del procedimento: