COMUNE DI FAVRIA - Prot 0006024 del 21/06/2024 Tit VI Cl 4 Fasc
COMUNE DI FAVRIA - Prot 0006180 del 26/06/2024 Tit VI Cl 8 Fasc

SOVRAPPOSIZIONI SCALA 1:200

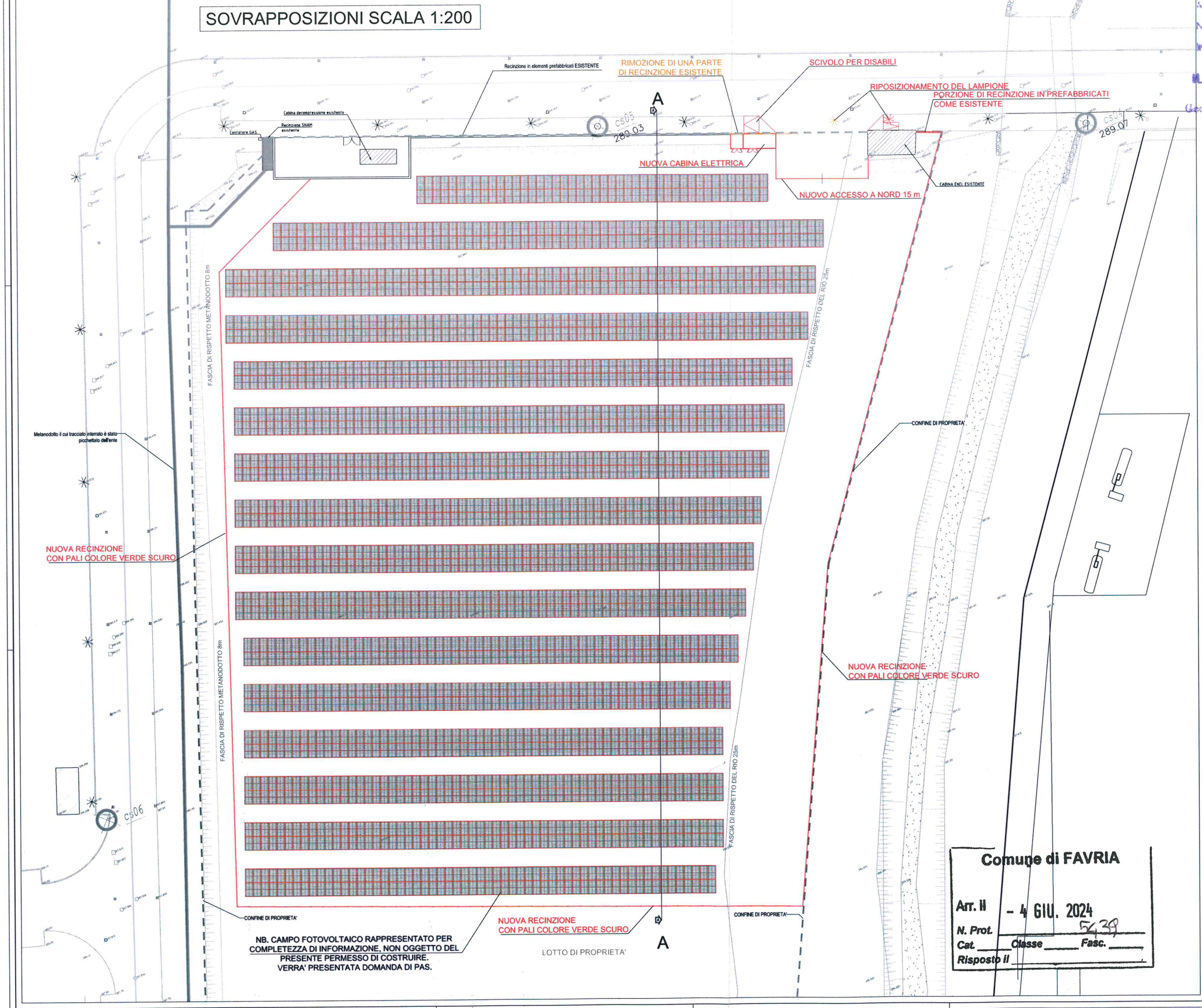

NB. CAMPO FOTOVOLTAICO RAPPRESENTATO PER COMPLETEZZA DI INFORMAZIONE, NON OGGETTO DEL PRESENTE PERMESSO DI COSTRUIRE. VERRA' PRESENTATA DOMANDA DI PAS.

Allegato al PERMESSO DI COSTRUIRE
N. 24/2024
in data 18 GIU. 2024
IL RESPONSABILE DEL SERVIZIO
Geom. FABRIZIO MARTINETTO

LEGENDA	
	opere in demolizione
	opere in costruzione

KEYPLAN

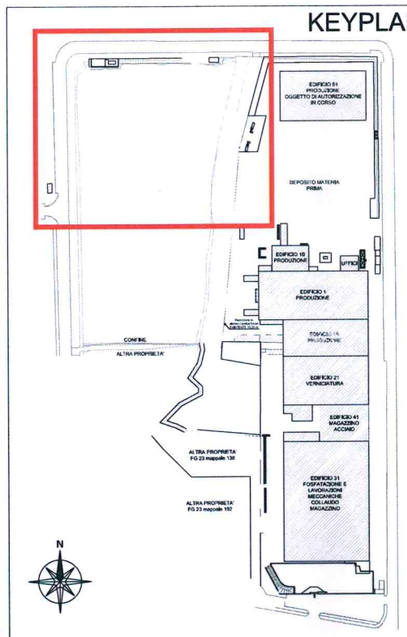

DATA:	
GENNAIO 2024	EMISSIONE
MARZO 2024	REV. 1
MAGGIO 2024	REV. 2

COMMITTENTE
PEGASUS SRL
VIA POLO STAMPAGGIO A CALDO 4/6- FAVRIA (TO)

TIMBRO E FIRMA PROPRIETA'

STUDIO ING. MARCELLO DURBANO
TORINO - via Massena, 56 - 10128 - tel. 011-19703428- fax 011-19703432 e-mail:amministrazione@mdr-e.it

PROGETTO ARCHITETTONICO:
dr. Ing. MARCELLO DURBANO
TORINO- via A. Massena, 56 - 10128
tel. 011197034 28 - fax 011197034 28
e-mail: amministrazione@mdr-e.it

DIREZIONE LAVORI:
dr. Ing. MARCELLO DURBANO
Torino n. 13673

Comune di FAVRIA
Arr. II - 4 GIU. 2024
N. Prot. 5439
Cat. ____ Classe ____ Fasc. ____
Risposto il ____

RICHIESTA DI PERMESSO DI COSTRUIRE

REALIZZAZIONE DI RECINZIONI, MODELLAMENTI TERRENO, ACCESSO LOTTO E COSTRUZIONE CABINA A SERVIZIO DI CAMPO FOTOVOLTAICO

OGGETTO:
ESTRATTO PLANIMETRICO SOVRAPPOSIZIONI

FILE: 01_DPCE_RIGHE LAMPI FOTOVOLT_REV_02

SCALA: 1:200

Tav. N° C-03

ATTENZIONE:
A norma di legge il presente disegno non potrà essere riprodotto ne comunicato a terzi ne utilizzato per scopi diversi da quello di destinazione senza l'autorizzazione scritta di questo studio tecnico che ne detiene la proprietà.
Le offerte debbono essere controllate in loco. L'Estensore ne è responsabile.