

STATO DI FATTO: FOTOGRAFIA 1



STATO DI FATTO: FOTOGRAFIA 2



FOTOINSERIMENTO PORZIONE DI PROSPETTO NORD IN CORRISPONDENZA DELL'INGRESSO

STATO DI PROGETTO: FOTOINSERIMENTO 1



STATO DI PROGETTO: FOTOINSERIMENTO 2 RECINZIONE PALI RETE



STATO DI PROGETTO: FOTOINSERIMENTO 1 CON OPERE DI MITIGAZIONE



STATO DI PROGETTO: FOTOINSERIMENTO 2 RECINZIONE CON OPERE DI MITIGAZIONE



Affidato al PERMESSO DI COSTRUIRE
 N. 2412024
 in data 18 GIU. 2024
 IL RESPONSABILE DEL SERVIZIO
 (Gen. FABRIZIO MANTOVANI)

STATO DI FATTO: ORTOFOTO

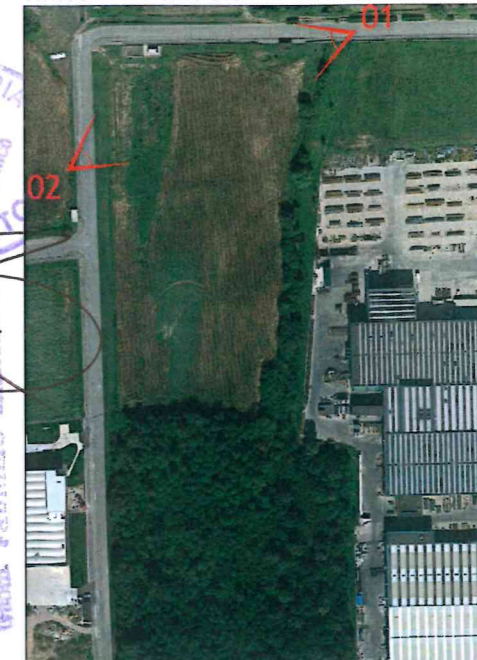

STATO DI PROGETTO: ORTOFOTO

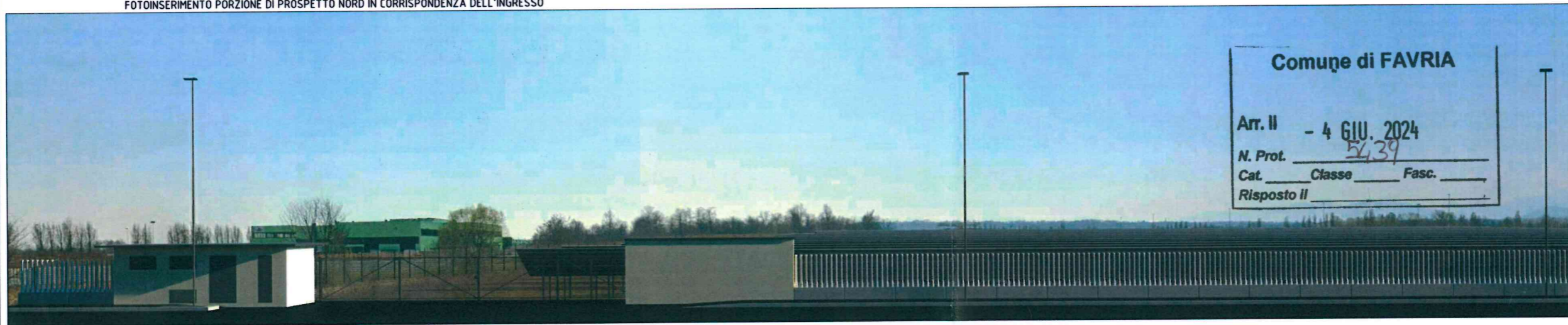
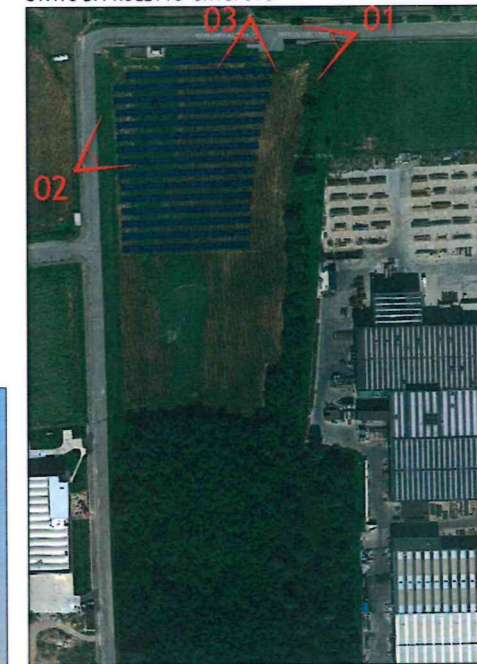

FOTOINSERIMENTO PORZIONE DI PROSPETTO NORD IN CORRISPONDENZA DELL'INGRESSO CON OPERE DI MITIGAZIONE (SIEPE LIGUSTRO) POSIZIONATA DIETRO ALLA RECINZIONE IN PREFABBRICATI

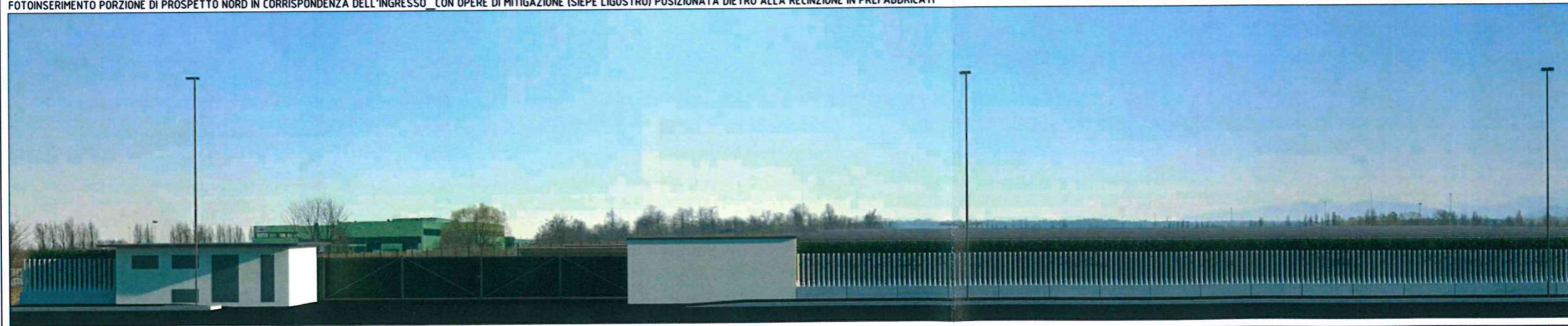

Comune di FAVRIA
 Arr. II - 4 GIU. 2024
 N. Prot. 5439
 Cat. _____ Classe _____ Fasc. _____
 Risposto II

DATA:		
GENNAIO 2024	EMISSIONE	
MARZO 2024	REV. 1	
MAGGIO 2024	REV. 2	
COMMITTENTE		
PEGASUS SRL		
VIA POLO STAMPAGGIO A CALDO 4/6- FAVRIA (TO)		
TIMBRO E FIRMA PROPRIETA		
STUDIO ING. MARCELLO DURBANO		
TORINO - via Masena, 56 - 10128 - tel. 011-19703428 - fax 011-19703432 - e-mail: amministrazione@mdr.it		
PROGETTO ARCHITETTONICO:	DIREZIONE LAVORI:	
Ing. MARCELLO DURBANO	Ing. MARCELLO DURBANO	Torino n.13670
TORINO - via A. Masena, 56 - 10128 tel. 011-19703428 - fax 011-19703432 e-mail: amministrazione@mdr.it		
RICHIESTA DI PERMESSO DI COSTRUIRE	OGGETTO: RENDERING	FILE:
REALIZZAZIONE DI RECINZIONI, MODELLAMENTI TERRENO, ACCESSO LOTTO E COSTRUZIONE CABINA A SERVIZIO DI CAMPO FOTOVOLTAICO		SCALA:
		Tav. N° C-06