

**Agenzia delle Entrate
CATASTO FABBRICATI
Ufficio Provinciale di
Aosta**

ELABORATO PLANIMETRICO	
Compilato da: Rubagotti Andrea	
Iscritto all'albo: Geometri	
Prov. Aosta	N. 01024

Comune di Hone	Protocollo n. AO0056518 del 13/05/2014
Sezione: Foglio: 26 Particella: 240	Tipo Mappale n. del

Dimostrazione grafica dei subalterni Scala 1 : 500

PIANO TERRA

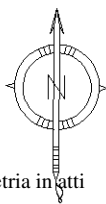
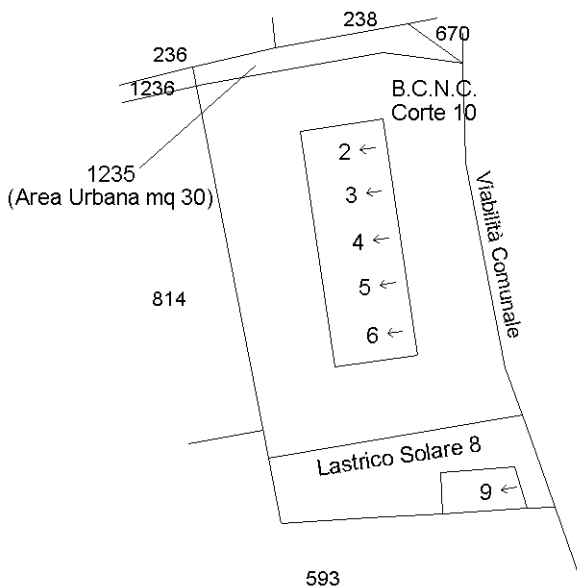

Ultima planimetria in atti

**Agenzia del Territorio
CATASTO FABBRICATI
Ufficio Provinciale di
Aosta**

Dichiarazione protocollo n. AO0005581 del 23/01/2004

Planimetria di u.i.u. in Comune di Hone

Via Mario Colliard

civ.

Identificativi Catastali:

Sezione:

Foglio: 26

Particella: 240

Subalterno: 2

Compilata da:
Chanoux Paolo

Iscritto all'albo:
Geometri

Prov. Aosta

N. 549

Scheda n. 1

Scala 1:200

PIANO TERRA

h=320

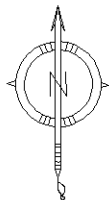
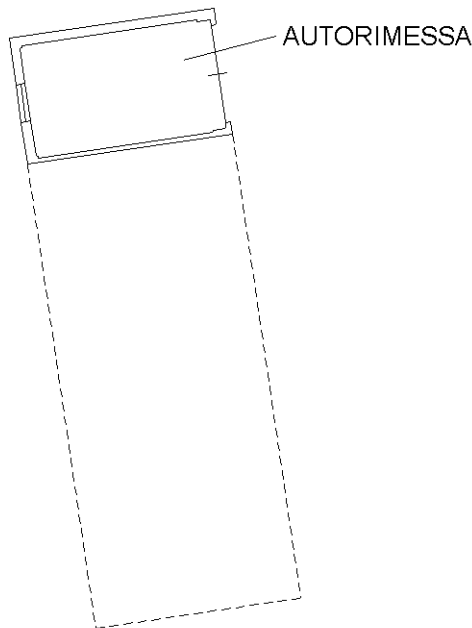

Ultima planimetria in atti

**Agenzia del Territorio
CATASTO FABBRICATI
Ufficio Provinciale di
Aosta**

Dichiarazione protocollo n. AO0005581 del 23/01/2004

Planimetria di u.i.u. in Comune di Hone

Via Mario Colliard

civ.

Identificativi Catastali:

Sezione:

Foglio: 26

Particella: 240

Subalterno: 3

Compilata da:
Chanoux Paolo

Iscritto all'albo:
Geometri

Prov. Aosta

N. 549

Scheda n. 1

Scala 1:200

PIANO TERRA

h=320

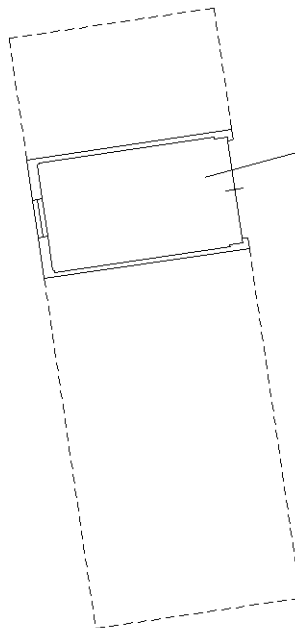

AUTORIMESSA

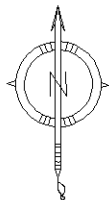

Ultima planimetria in atti

**Agenzia del Territorio
CATASTO FABBRICATI
Ufficio Provinciale di
Aosta**

Dichiarazione protocollo n. AO0005581 del 23/01/2004

Planimetria di u.i.u. in Comune di Hone

Via Mario Colliard

civ.

Identificativi Catastali:

Sezione:

Foglio: 26

Particella: 240

Subalterno: 4

Compilata da:
Chanoux Paolo

Iscritto all'albo:
Geometri

Prov. Aosta

N. 549

Scheda n. 1

Scala 1:200

PIANO TERRA

h=320

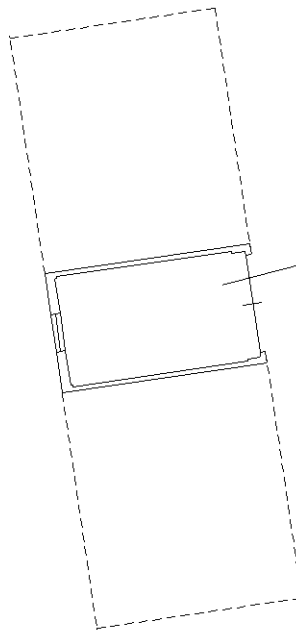

AUTORIMESSA

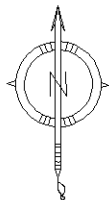

Ultima planimetria in atti

**Agenzia del Territorio
CATASTO FABBRICATI
Ufficio Provinciale di
Aosta**

Dichiarazione protocollo n. AO0005581 del 23/01/2004

Planimetria di u.i.u. in Comune di Hone

Via Mario Colliard

civ.

Identificativi Catastali:

Sezione:

Foglio: 26

Particella: 240

Subalterno: 5

Compilata da:
Chanoux Paolo

Iscritto all'albo:
Geometri

Prov. Aosta

N. 549

Scheda n. 1

Scala 1:200

PIANO TERRA

h=320

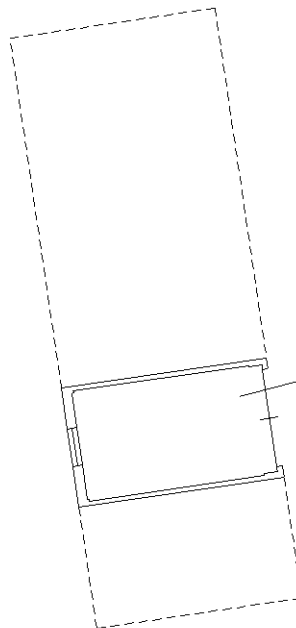

AUTORIMESSA

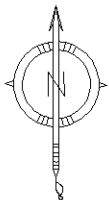

Ultima planimetria in atti

**Agenzia del Territorio
CATASTO FABBRICATI
Ufficio Provinciale di
Aosta**

Dichiarazione protocollo n. AO0005581 del 23/01/2004

Planimetria di u.i.u. in Comune di Hone

Via Mario Colliard

civ.

Identificativi Catastali:

Sezione:

Foglio: 26

Particella: 240

Subalterno: 6

Compilata da:
Chanoux Paolo

Iscritto all'albo:
Geometri

Prov. Aosta

N. 549

Scheda n. 1

Scala 1:200

PIANO TERRA

h=320

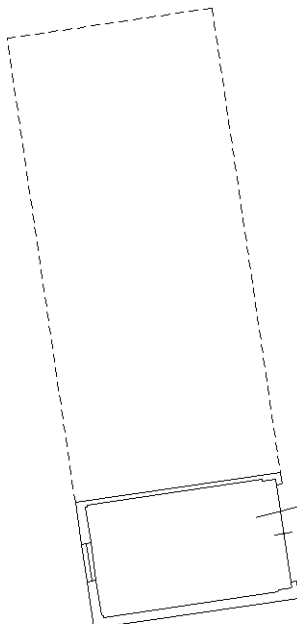

AUTORIMESSA

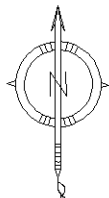

Ultima planimetria in atti