



Planimetria di u.i.u. in Comune di NUS..... via CIRCONVALLAZIONE SUD..... civ. 1.....

RIF. TIPO MAPPALE N° 3667  
DEL 11/11/1993  
Mod. B 58761

Campo sportivo



COERENZE :

- NORD : STRADA STATALE N° 26
- SUD : FERROVIA AOSTA - CHIVASSIO
- EST : SOCIETA' AUTOSTRADE VALDOSTANE S.P.A.
- OVEST : DITTA ROSSET LUIGI

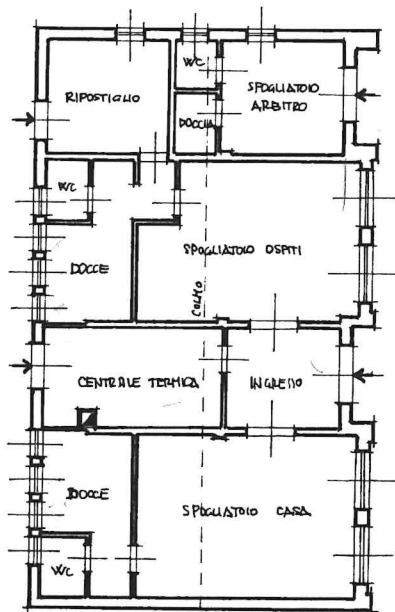

PIANO TERRA  
H. min. mt. 2.80  
H. max mt. 4.00 (colmo)

ORIENTAMENTO



SCALA DI 1:200

Dichiarazione di N.C.   
Denuncia di variazione

Identificativi catastali  
F. 47.....  
n. 435..... sub. ....

Compilata dal Geom......  
(Titolo, cognome e nome)

PEDRAZZI GIORGIO

Iscritto all'albo dei Geometri.....

della provincia di AOSTA..... n. 624.....

data 10/12/1993 Firma Pedrazzi Giorgi



RISERVATO ALL'UFFICIO