

- LEGENDA**
- Area boscata
  - Corso d'acqua
  - Curve livello (equidistanza 0.20 m)
  - Limite intervento
  - Scavo
  - Riporto
  - Palificata semplice in legname in progetto
  - Palizzata in legno
  - Albero rilevato
  - Albero da abbattere
  - Pista di lavoro in alveo o pista di cantiere
  - Intervento in progetto (sfondo grigio)

PLANIMETRIA INTERVENTO

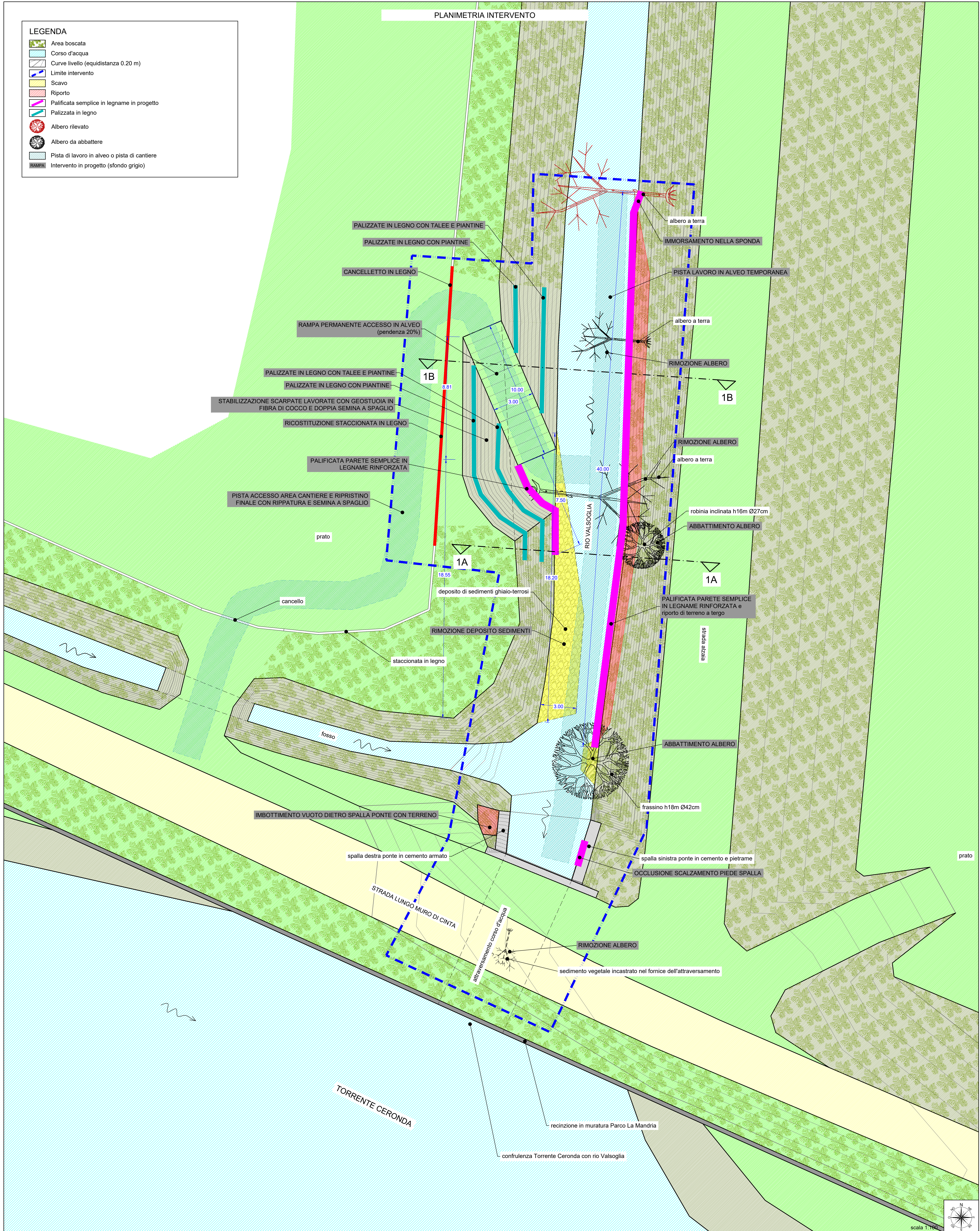

PLANIMETRIA D'INQUADRAMENTO

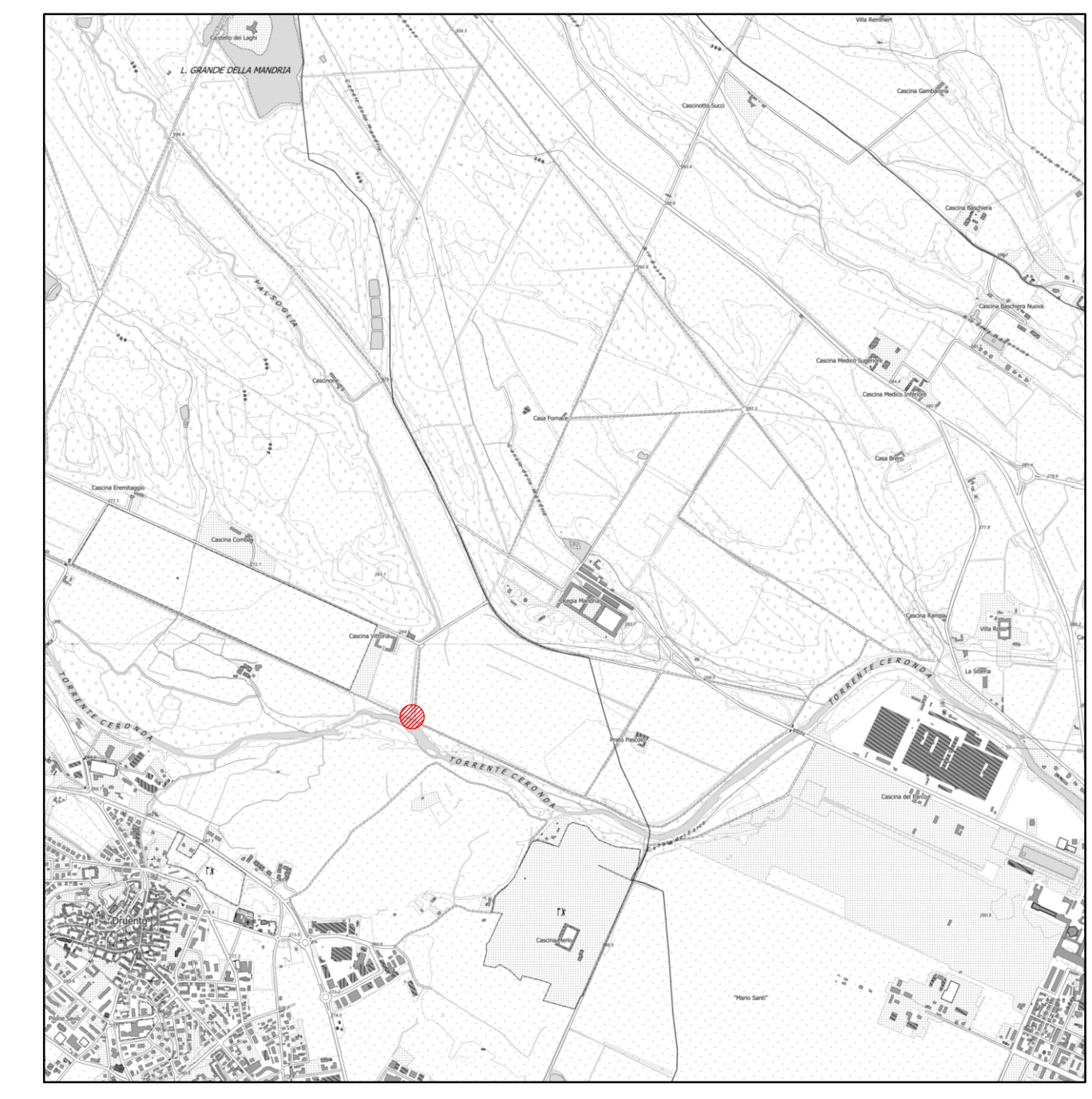

Base cartografica: CTR raster BDTR - scala 1:25.000



**PROGRAMMA REGIONALE FESR 2021/2027**  
 Priorità II *Tansizione ecologica e resilienza*  
 Obiettivo specifico "Promuovere l'adattamento ai cambiamenti climatici, la prevenzione del rischio di catastrofe, la resilienza, tenendo conto degli approcci ecosistemici"  
 Azione II.2iv.1 "Recupero e difesa del territorio nel rispetto degli habitat e degli ecosistemi esistenti"

Ente di gestione delle aree protette dei **Parchi Reali**  
 Ente di gestione delle aree protette dei Parchi Reali

**LAVORI DI RIPRISTINO SITUAZIONI DI DISSESTO E MIGLIORAMENTO DELLA SENTIERISTICA NELL'AREA REGIONALE DEL PARCO NATURALE LA MANDRIA**  
 C.U.P. I28E23000010009 - C.I.G.

**PROGETTO ESECUTIVO**

PLANIMETRIA STATO FINALE  
 INTERVENTO 1 - RIO VALSOGLIA

Identificazione elaborato	Ambito	Tipologia	Commessa	n° elaborato	SCALA:
IDES1518-9A	I	D	E	1518	1:100
					DATA:
					maggio 2024

Dati Progettisti:  
**Studio ANSELMO Associati**  
 Via Vittorio Emanuele n° 14  
 10023 CHERI (TO)  
 Dott. Ing. Virgilio Anselmo  
 Dott. For. Fulvio Anselmo  
 Collaboratori:  
 Dott. For. Davide Spada  
 Dott. Ing. Donato Vittore  
 Dott. Ing. Lorenzo Petrolu

Rev	Redatto	Controllato	Approvato	Data	Timbri e Firme
0	Ing. D. Vittore	Dott. For. F. Anselmo	Dott. For. F. Anselmo	05/24	Dott. Ing. Virgilio Anselmo (ordine dott. agronomi e forestali prov. di Torino n. 33651) Dott. For. Fulvio Anselmo (ordine dott. agronomi e forestali prov. di Torino n. 664)

Il Responsabile unico del progetto: **dot. Claudio Masciavè**

File: 1518IDES-9A.dwg

scala 1:100