

**Comune di OSPEDALETTI**  
 Provincia di Imperia

**Individuazione AMBITO di RIGENERAZIONE URBANA di cui alla L.R. 26 novembre 2018, N°23 per la Programmazione Comunale 2021/2023**

**Programma Regionale di Rigenerazione Urbana [PRRU]**  
 Piano degli Interventi suscettibili di finanziamento ai sensi della Legge 145/2018 art.1 comma 135 lett. C) e C ter)

**Valorizzazione sostenibile delle aree limitrofe al percorso della CICLOVIA TIRRENICA**

Ambito 01 SPC [ex D.G.C. 30/2020]  
**Realizzazione Parco Out-Door Fitness Verde Attrezzato**

**impianto Fotovoltaico integrato**  
 progetto esecutivo  
**PALESTRA CYCLING RIVIERA**  
 lungo la pista ciclo-pedonale  
**PIANTA BLOCCO DI LEVANTE**

data: dicembre 2022  
 sergio raimondo architetto  
 via duca degli abruzzi, 435  
 18038 - sarrema (im)  
 ark.sergio.fekne@gmail.com  
 raimondo.sergio@archiworldpec.it

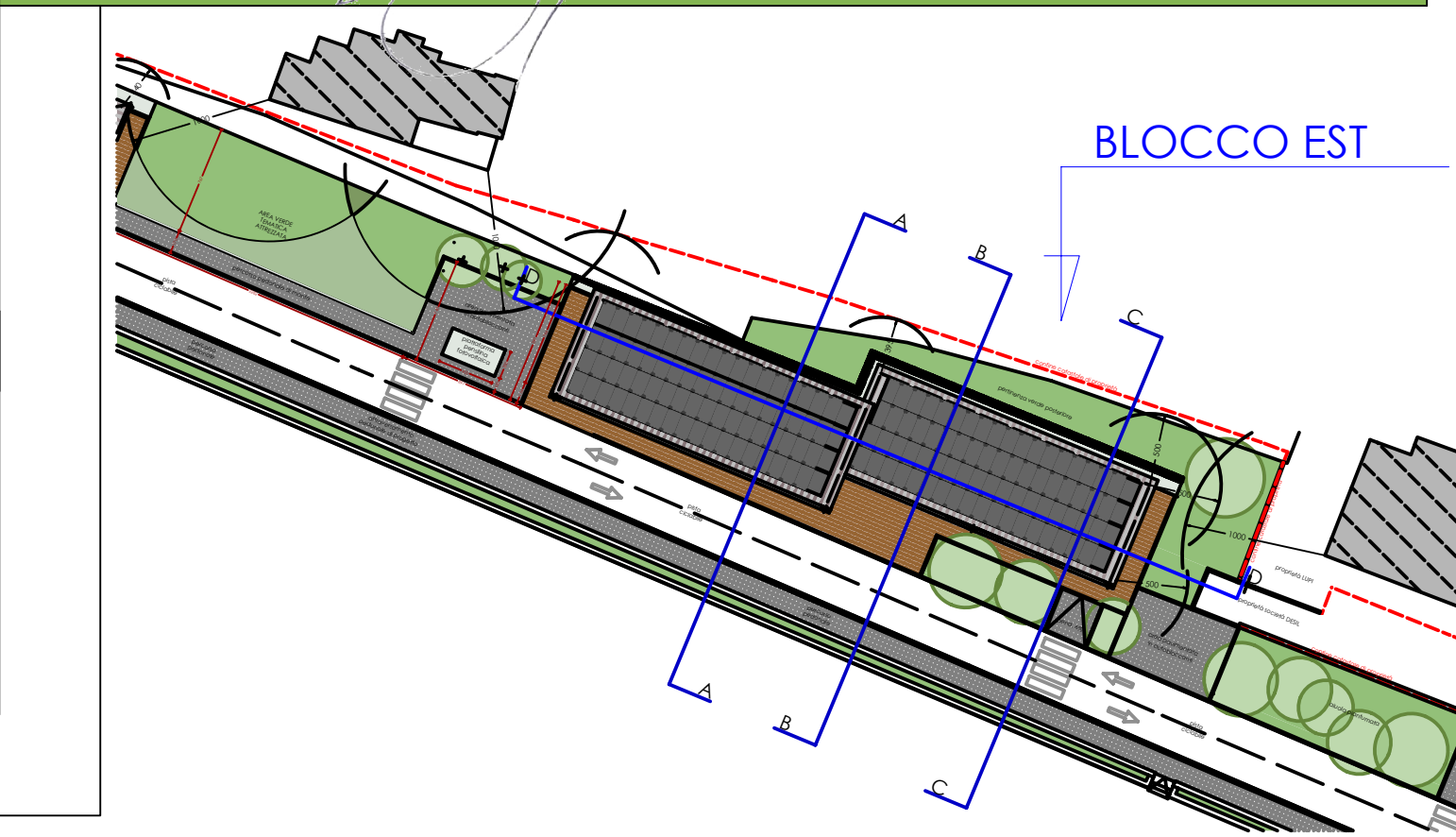

Progetto Nr.	PALESTRA CICLYNG RIVIERA_OSPEDALETTI (IM)	Area Interna	m <sup>2</sup>	Spessore delle pareti	44+cladding	M.S.	Scala	1:50
L_67603		Area Esterna	296.00m <sup>2</sup>	Altezza casa	min	2700	2 cm - 1.00 m	0 2.00 m 4.00 m 6.00 m
2022-12-21	PIANTA ESECUTIVA_BLOCCO di LEVANTE	Angolo del tetto	8.70°		max	3780		
		Area del tetto	344.00m <sup>2</sup>		▲			
<b>PIANO 2/2</b>								

