



Comune di OSPEDALETTI

Provincia di Imperia

Individuazione AMBITO di RIGENERAZIONE URBANA
 di cui alla L.R. 26 novembre 2018, N°23
 per la Programmazione Comunale 2021/2023

Programma Regionale di Rigenerazione Urbana [PRRU]
 Piano degli Interventi suscettibili di finanziamento
 ai sensi della Legge 145/2018 art.1 comma 135 lett. C) e C ter)

Valorizzazione sostenibile delle aree limitrofe al percorso della CICLOVIA TIRRENICA

Ambito 01 SPC [ex D.G.C. 30/2020]
Realizzazione Parco Out-Door Fitness Verde Attrezzato
impianto Fotovoltaico integrato

progetto esecutivo
PALESTRA CYCLING RIVIERA
 lungo la pista ciclo-pedonale
PIANTA BLOCCO DI PONENTE

data: dicembre 2022

Tavola PE.01

sergio raimondo architetto
 via duca degli abruzzi, 435
 18038 - sanremo (im)
 ark.sergio.tekne@gmail.com
 raimondo.sergio@archiwolfdpec.it

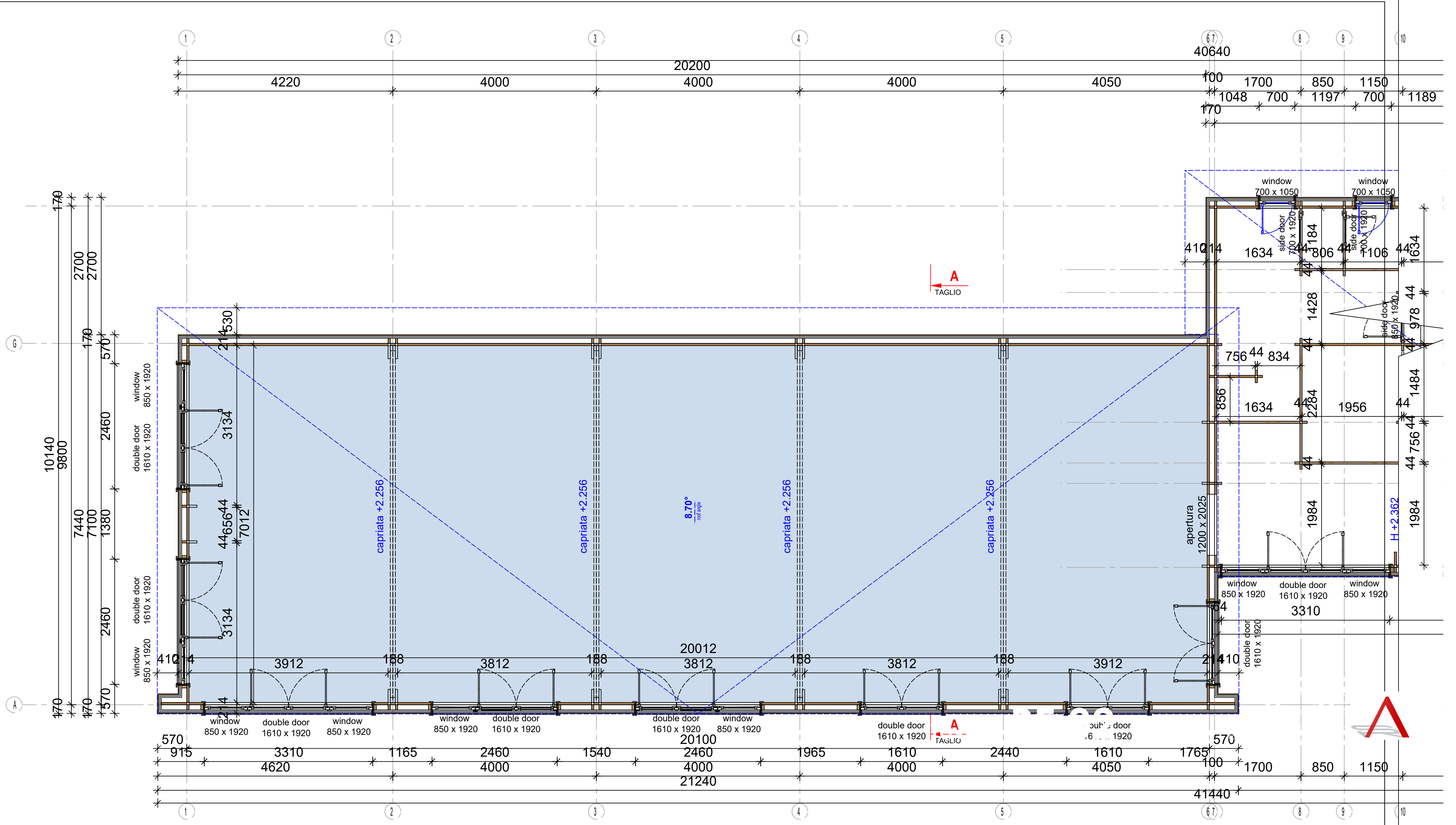
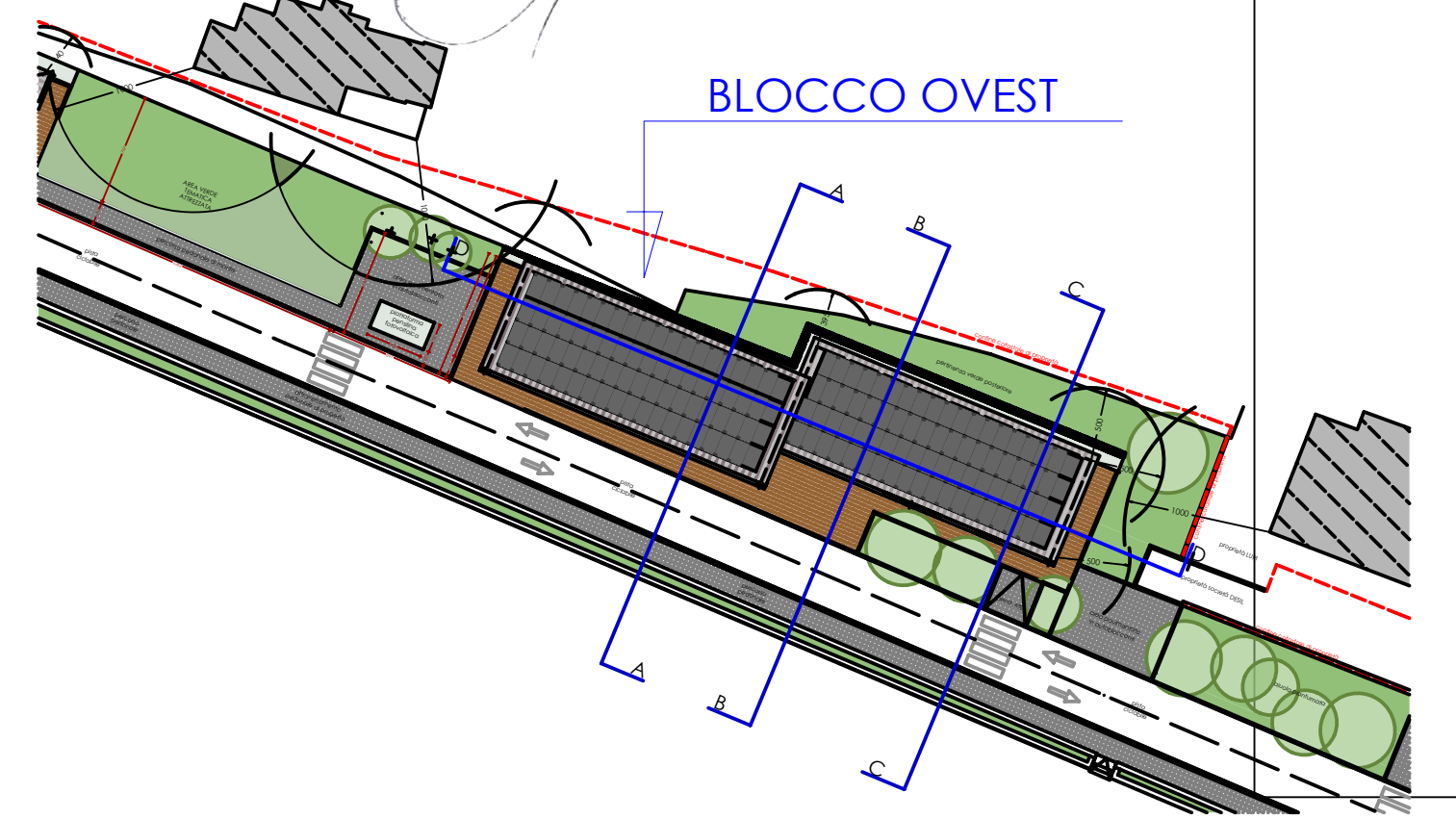

	Progetto Nr.	PALESTRA CYCLING RIVIERA_OSPEDALETTI (IM)	Area Interna	m ²	Spessore delle pareti	44+rivestimento	M.S.	Scala	1:50
	L_67603		Area Esterna	296.00m ²	Altezza edificio	min	2700	 2 cm 4 cm 6 cm	
	2022-12-21	PIANTA ESECUTIVA_BLOCCO di PONENTE	Angolo del tetto	8.70°		max	3780		
			Area del tetto	344.00m ²		▲			
PIANO 1/2									